

## Procedimento para criar usuários de rede

Clique no ícone SSCNC Sever.

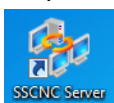

Aparecera a seguinte janela.

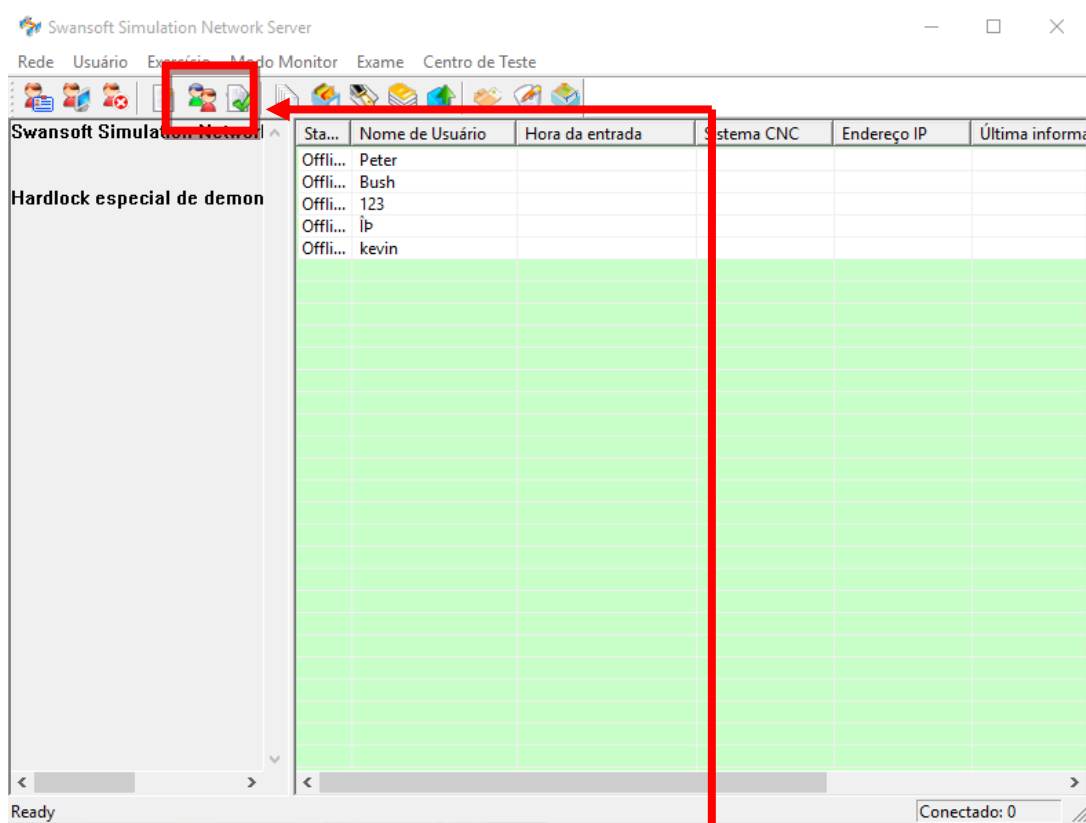

Clique no ícone  para criar os usuários.

Vai aparecer a seguinte janela:

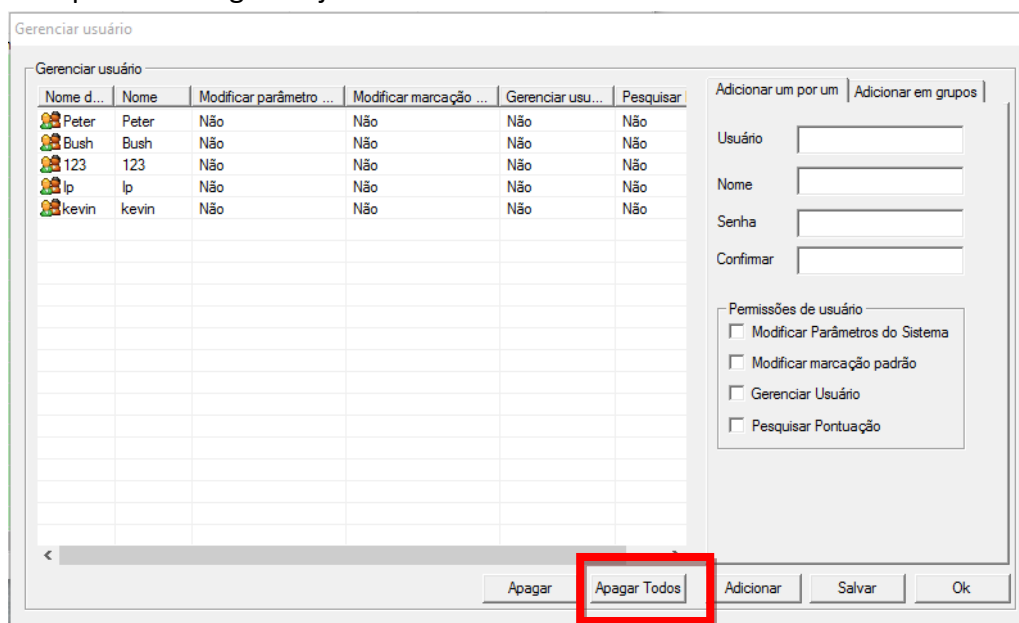

Clique no botão: **Apagar Todos**.

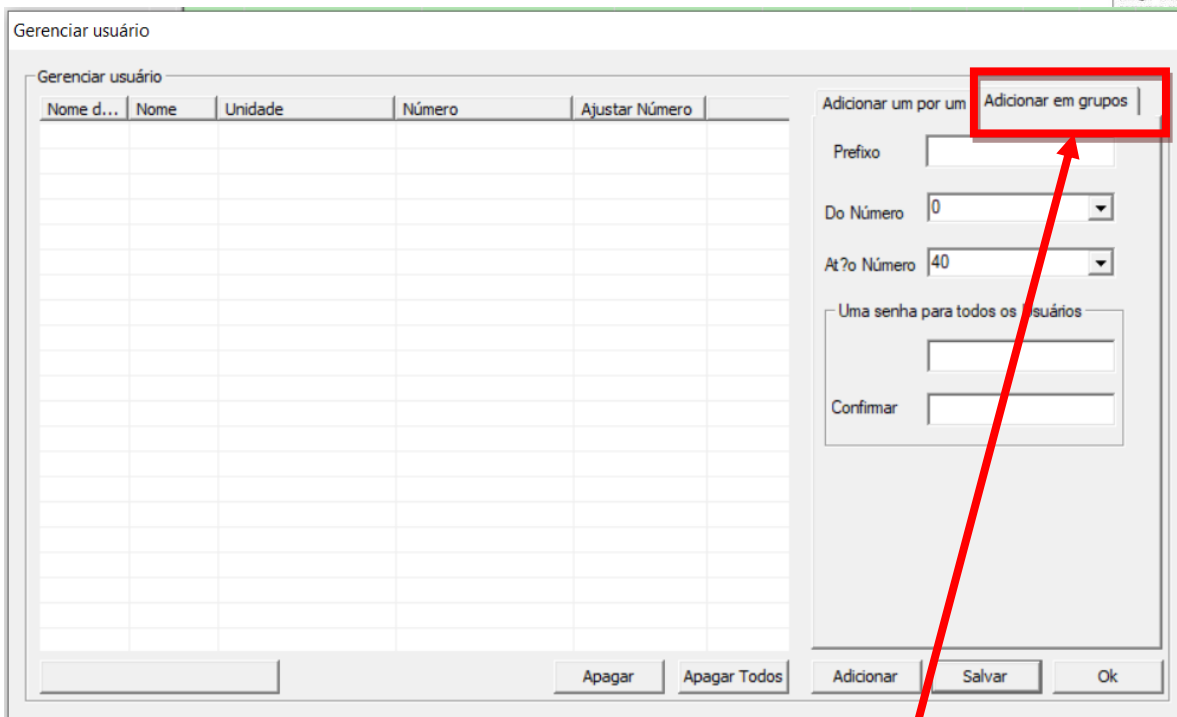

Após apagar os usuários que vem na instalação, clique em: **Adicionar em grupos**: você terá que colocar o nome e a senha para os usuários poderem acessar o simulador. Configure como mostrado na imagem abaixo.

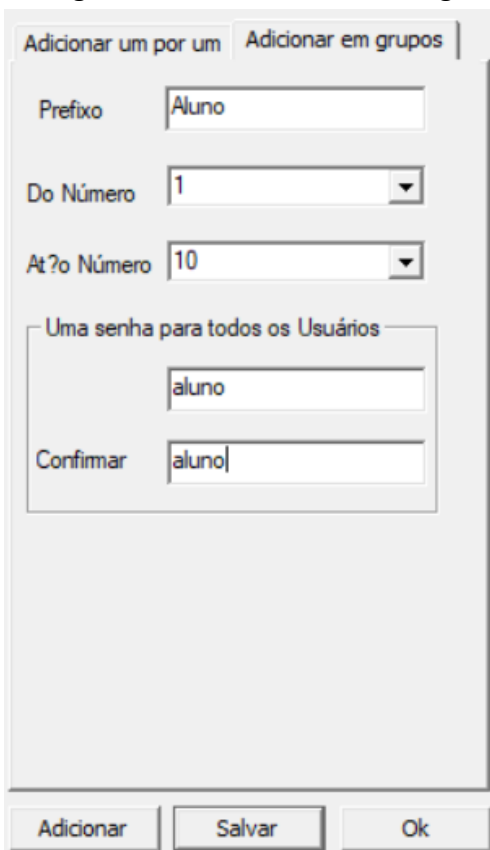

Após criar os usuários, clique em: **Adicionar**.

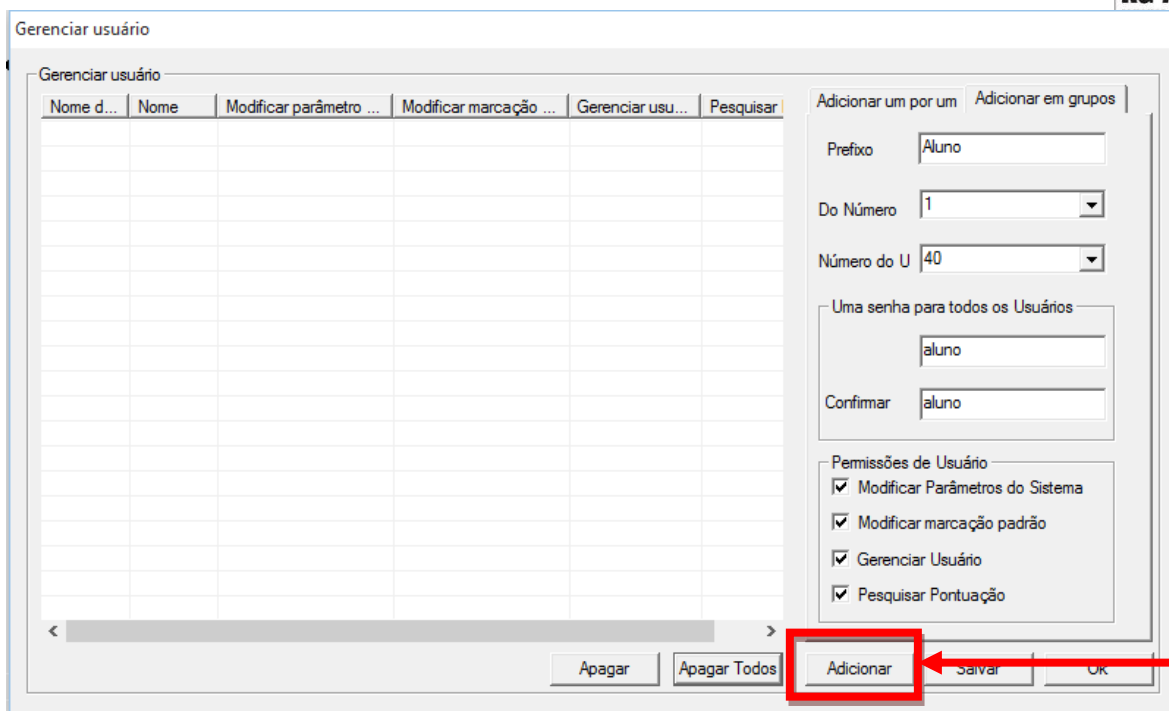

Gerenciar usuário

Gerenciar usuário

Nome d...	Nome	Modificar parâmetro ...	Modificar marcação ...	Gerenciar usu...	Pesquisar
-----------	------	-------------------------	------------------------	------------------	-----------

Adicionar um por um Adicionar em grupos

Prefixo

Do Número

Número do U

Uma senha para todos os Usuários

Confirmar

Permissões de Usuário

- Modificar Parâmetros do Sistema
- Modificar marcação padrão
- Gerenciar Usuário
- Pesquisar Pontuação

Apagar Apagar Todos **Adicionar** Salvar Ok

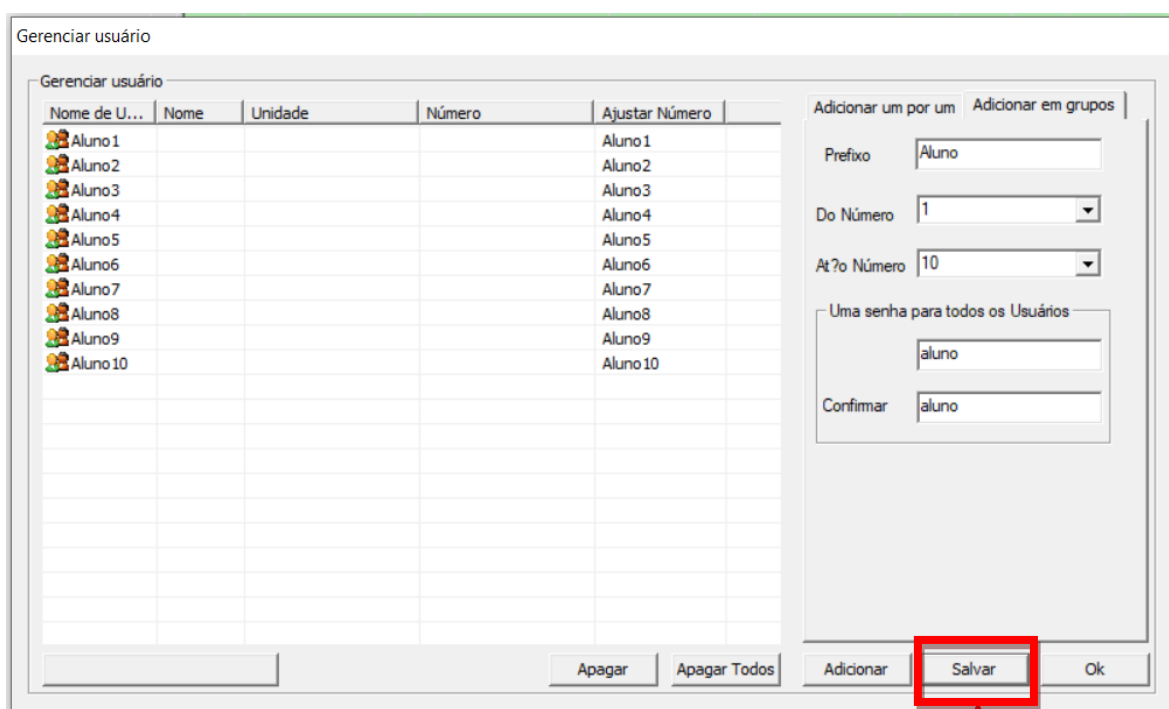

Gerenciar usuário

Gerenciar usuário

Nome de U...	Nome	Unidade	Número	Ajustar Número
Aluno 1				Aluno 1
Aluno 2				Aluno 2
Aluno 3				Aluno 3
Aluno 4				Aluno 4
Aluno 5				Aluno 5
Aluno 6				Aluno 6
Aluno 7				Aluno 7
Aluno 8				Aluno 8
Aluno 9				Aluno 9
Aluno 10				Aluno 10

Adicionar um por um Adicionar em grupos

Prefixo

Do Número

At?o Número

Uma senha para todos os Usuários

Confirmar

Apagar Apagar Todos Adicionar **Salvar** Ok

Vai aparecer todos os usuarios criados.

Clique no botão: **Salvar**

Vai aparecer uma janela de confirmação.

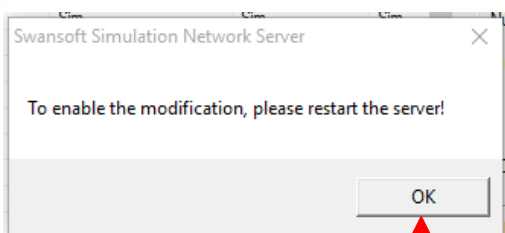

Clique em **Ok**.

E depois clique no botão **OK**.

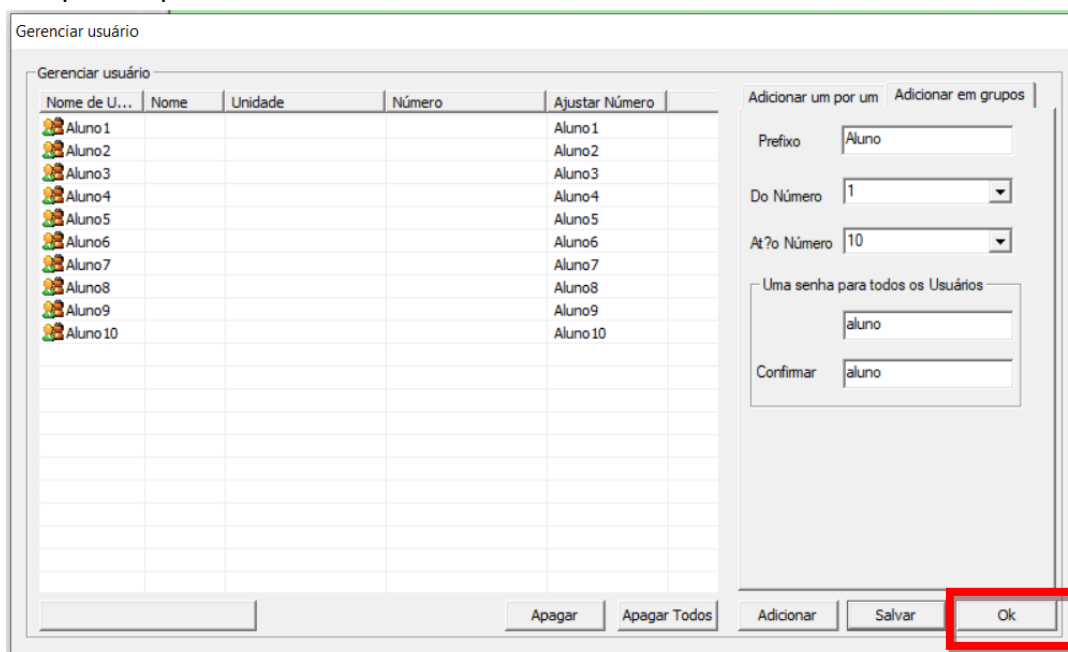

Voltando para a tela inicial, vamos definir o computador do professor.

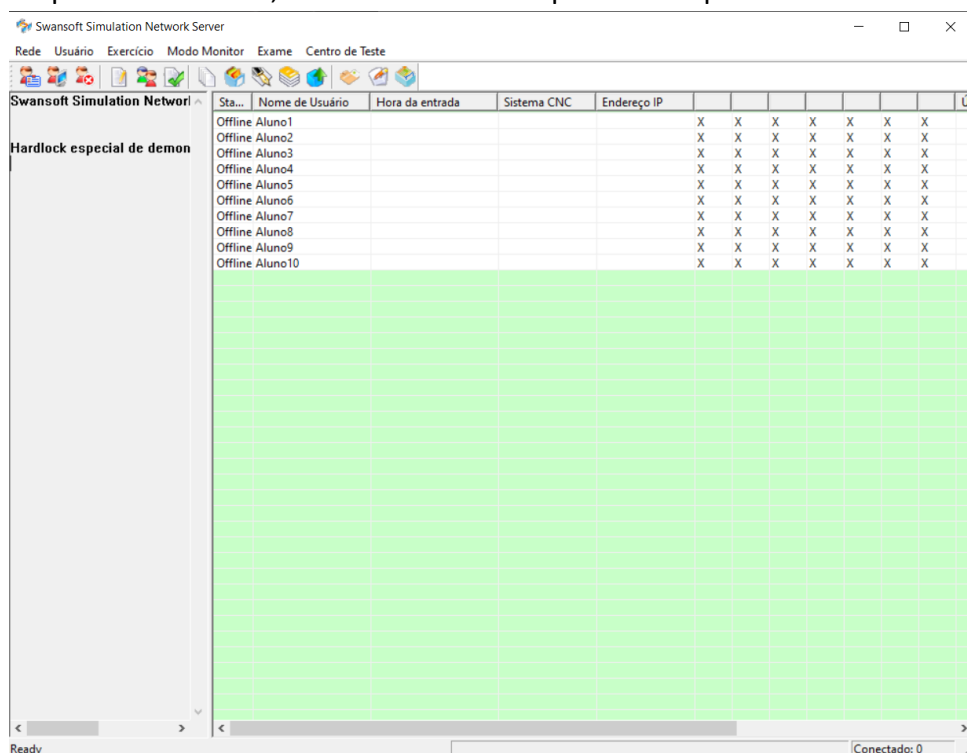

Clique no nome do usuário que será o usuário do professor e depois clique no ícone



e estará definido o usuário do professor.

### Abrindo a versão com rede



Clique no ícone do SSCNC

Aparecerá a seguinte janela:

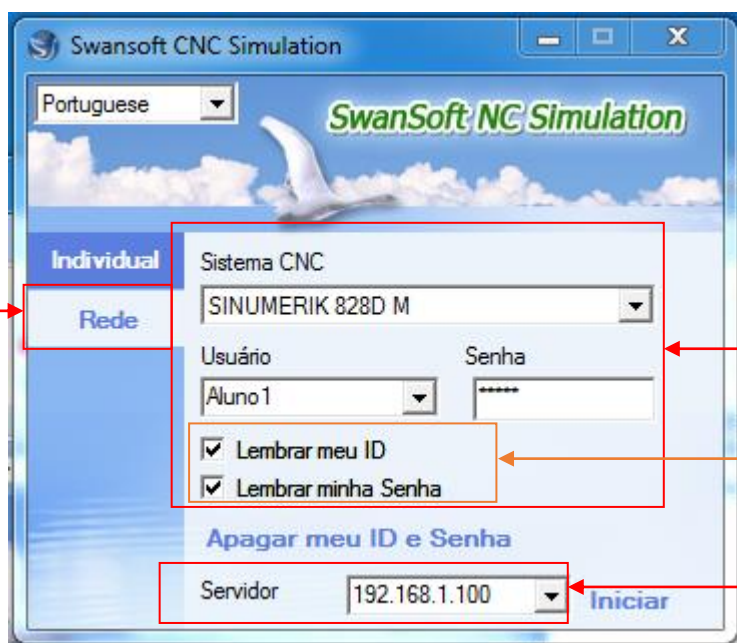

Clique na opção de REDE.

Na opção REDE devesse preencher o nome do usuário e a senha.

Para permanecer salvo o usuário e a senha, marque os dois campos.

Em (Servidor) você terá que colocar o IP ou o nome do computador em que foi instalado hardlock.

Depois é só clicar em iniciar.

Iniciar

Se houver algum erro, entre em contato.

Qualquer dúvida estou à disposição: [felipe@rgaonline.com.br](mailto:felipe@rgaonline.com.br)